Практическая работа №10

ФИО:

Группа:

Данный отчет должен содержать скриншоты выполнения работы (замените скриншотом слово <..скриншот..> в соответствующем пункте).

На **ВСЕХ** скриншотах, которые вы делаете, должно быть видно ваше ФИО и группу (для этого откройте блокнот и запишите их там), текущую дату и время и номер ВМ.

Задание 1:

1. Создание LUNa

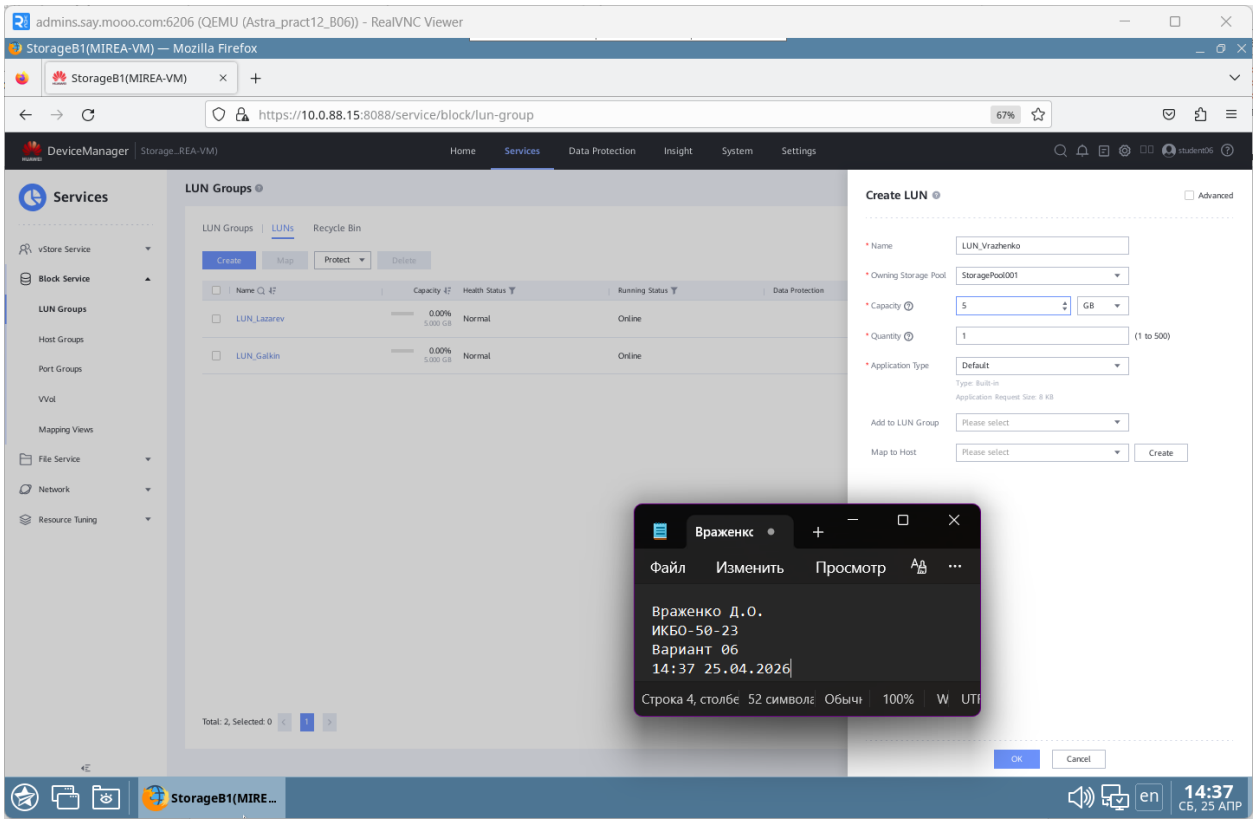

2. Создание инициатора iSCSI

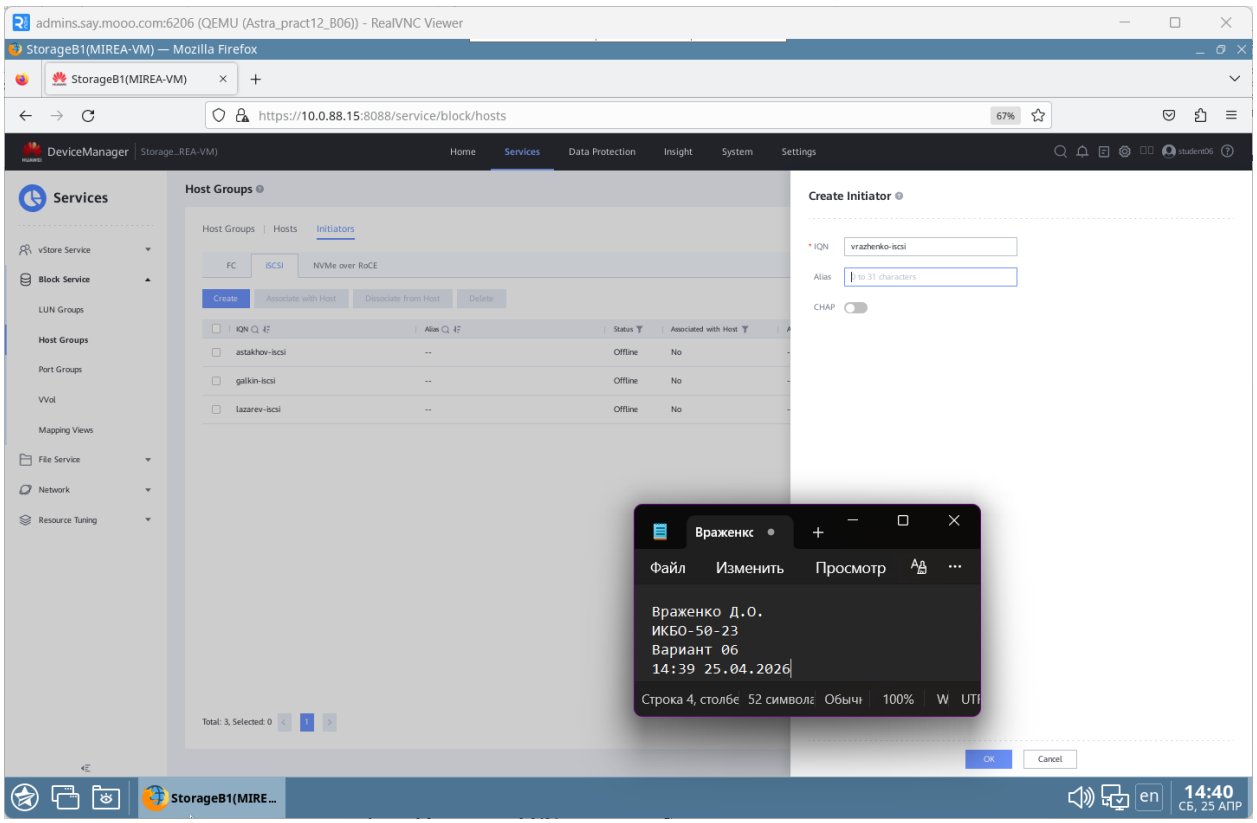

3. Создание хоста

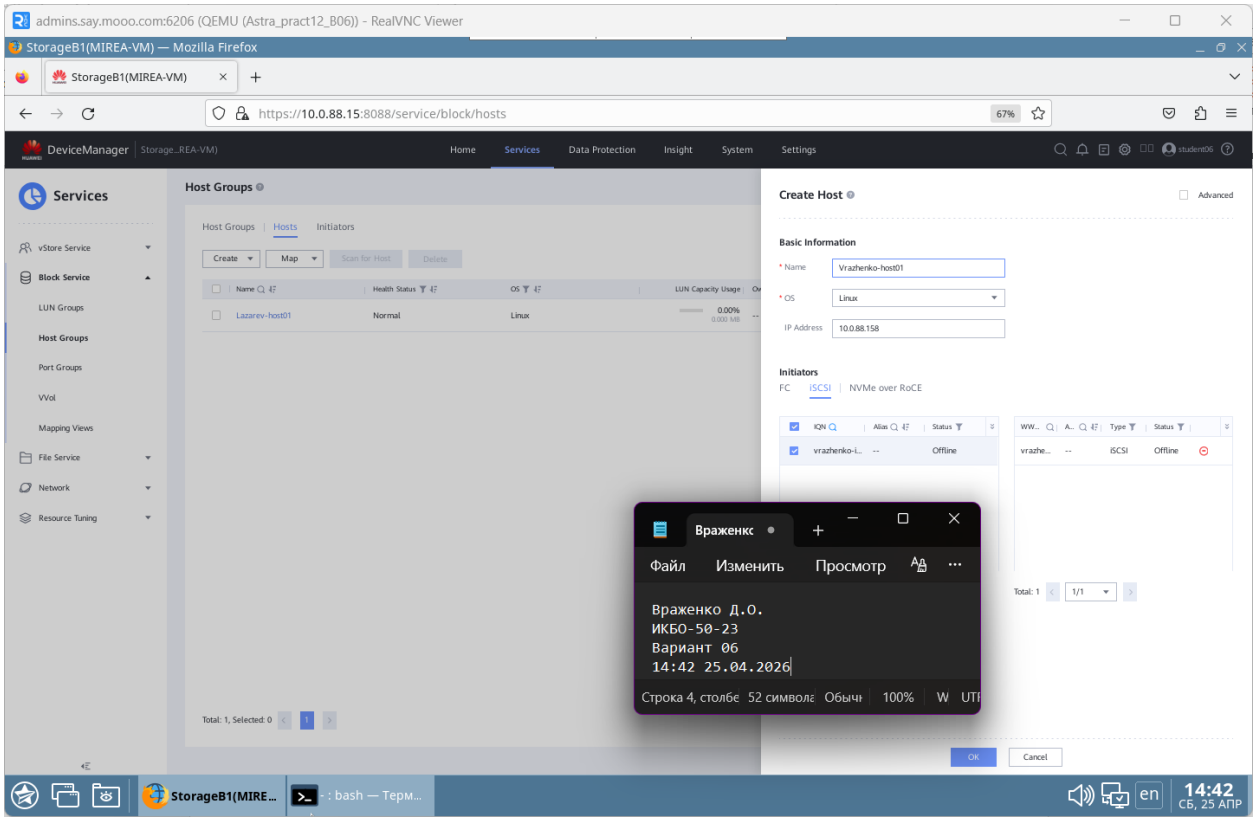

4. Мар между LUNом и хостом

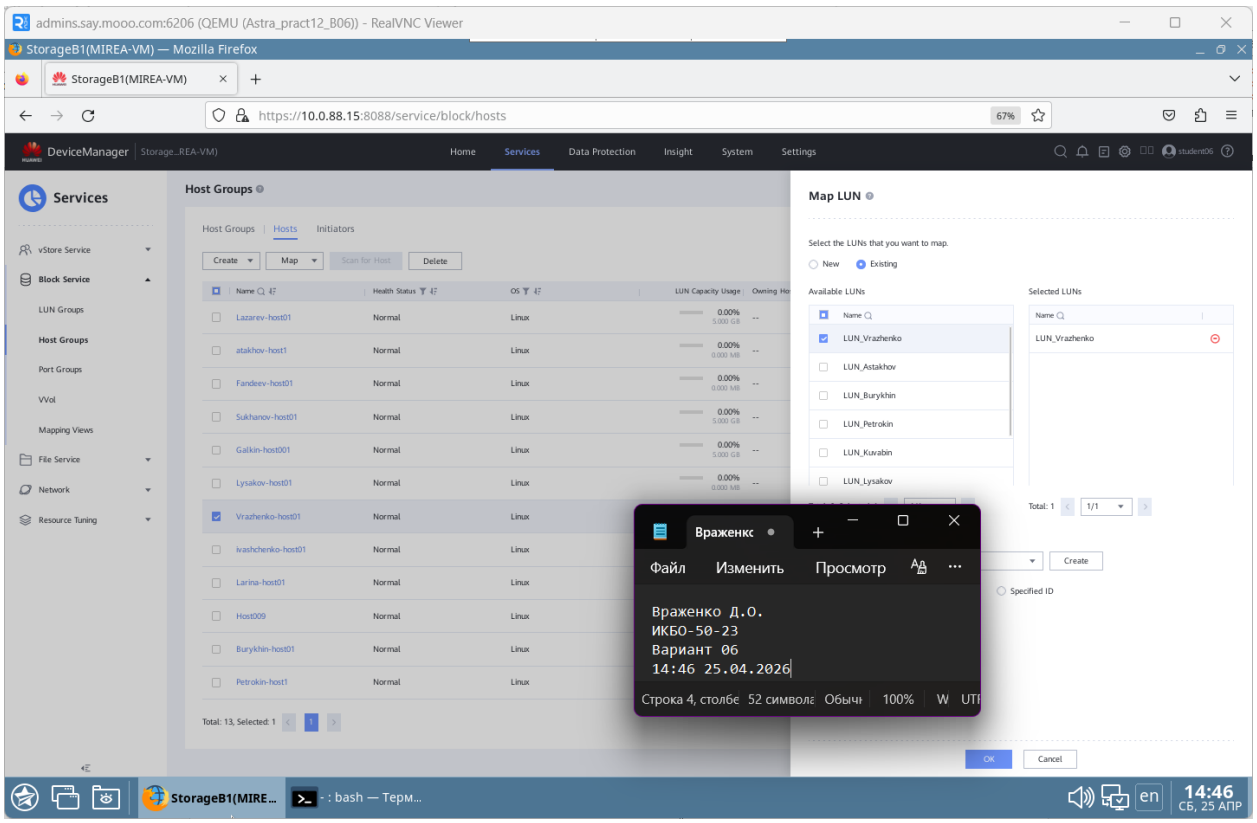

5. Создание файловой системы

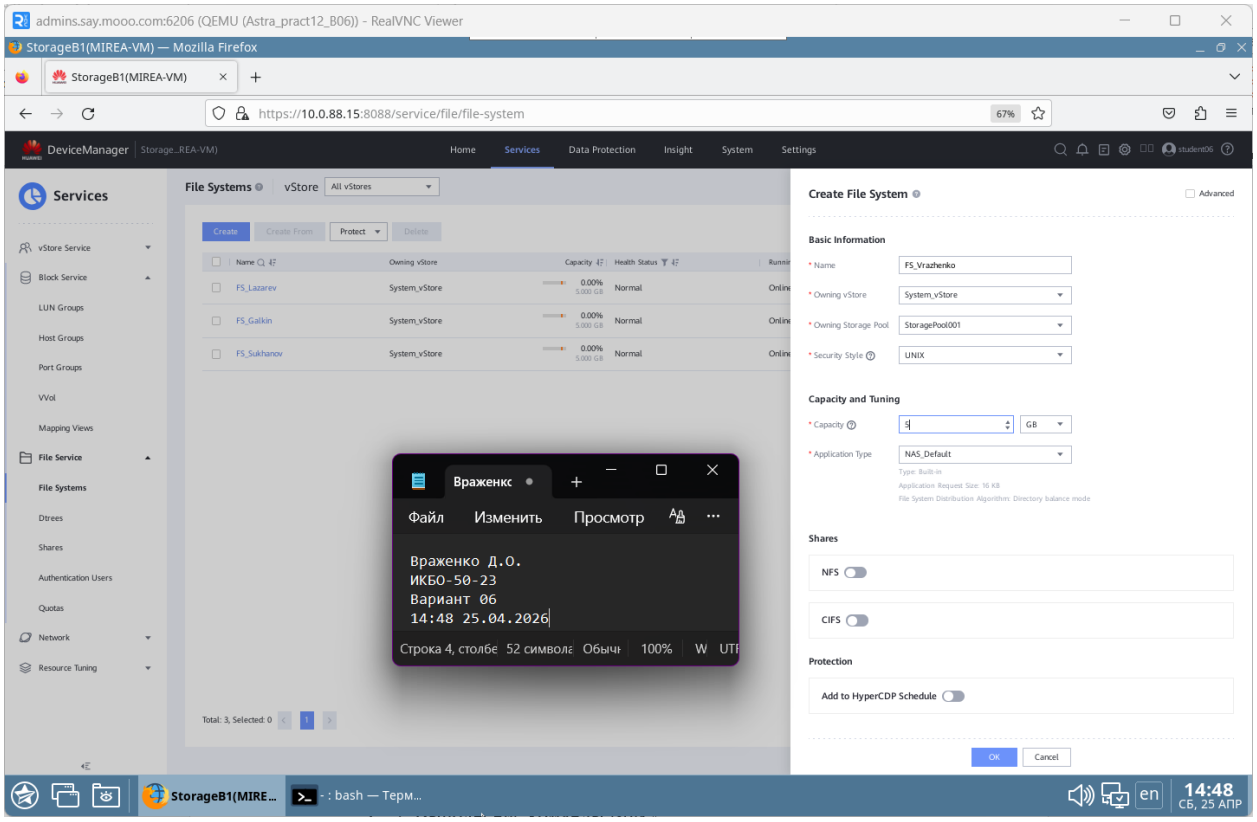

6. Создание пользователя

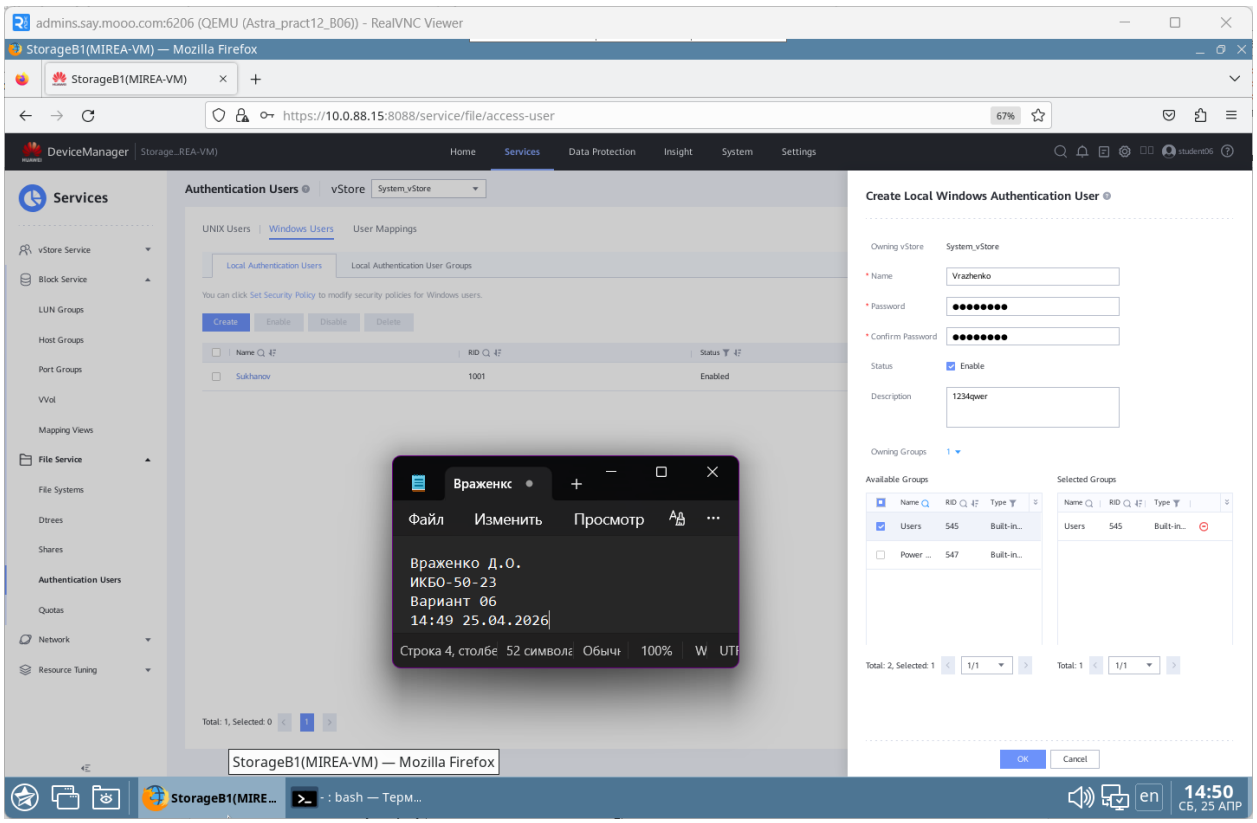

7. Создание CIFS Share

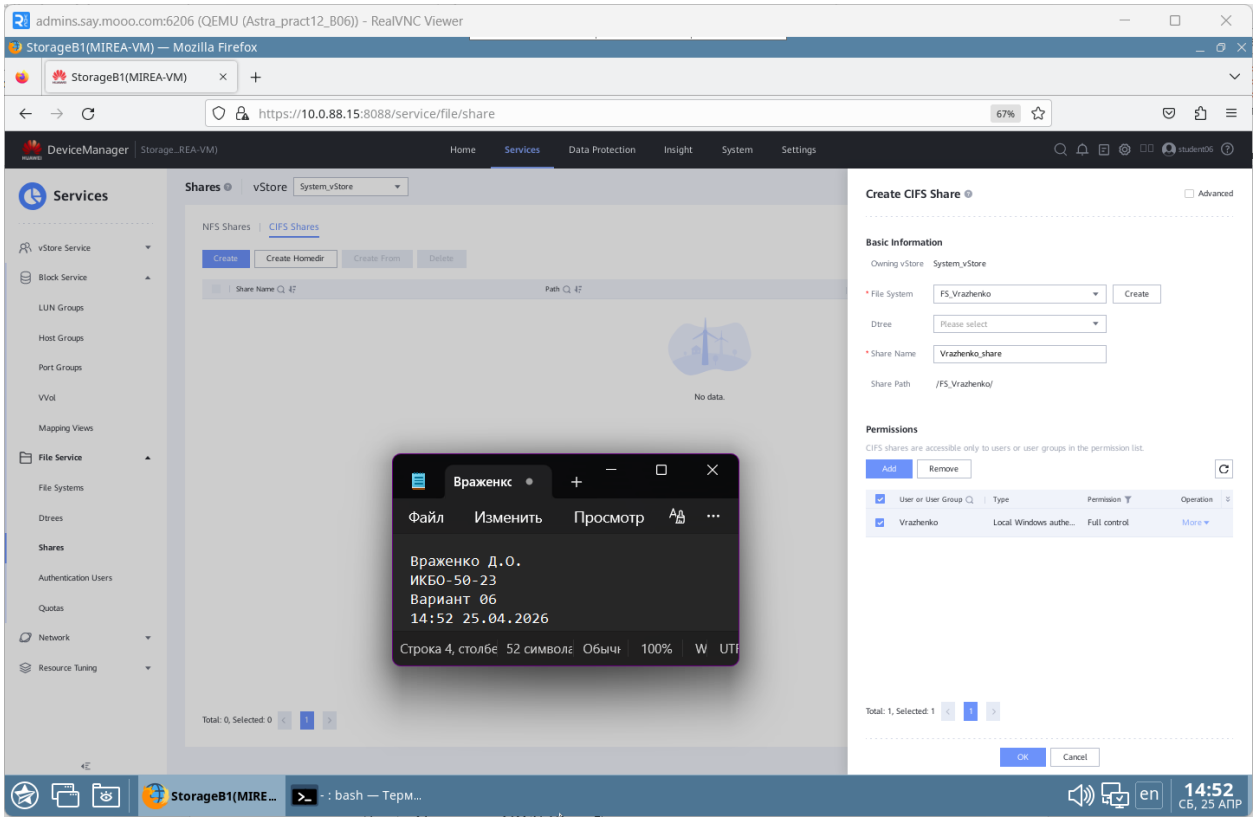

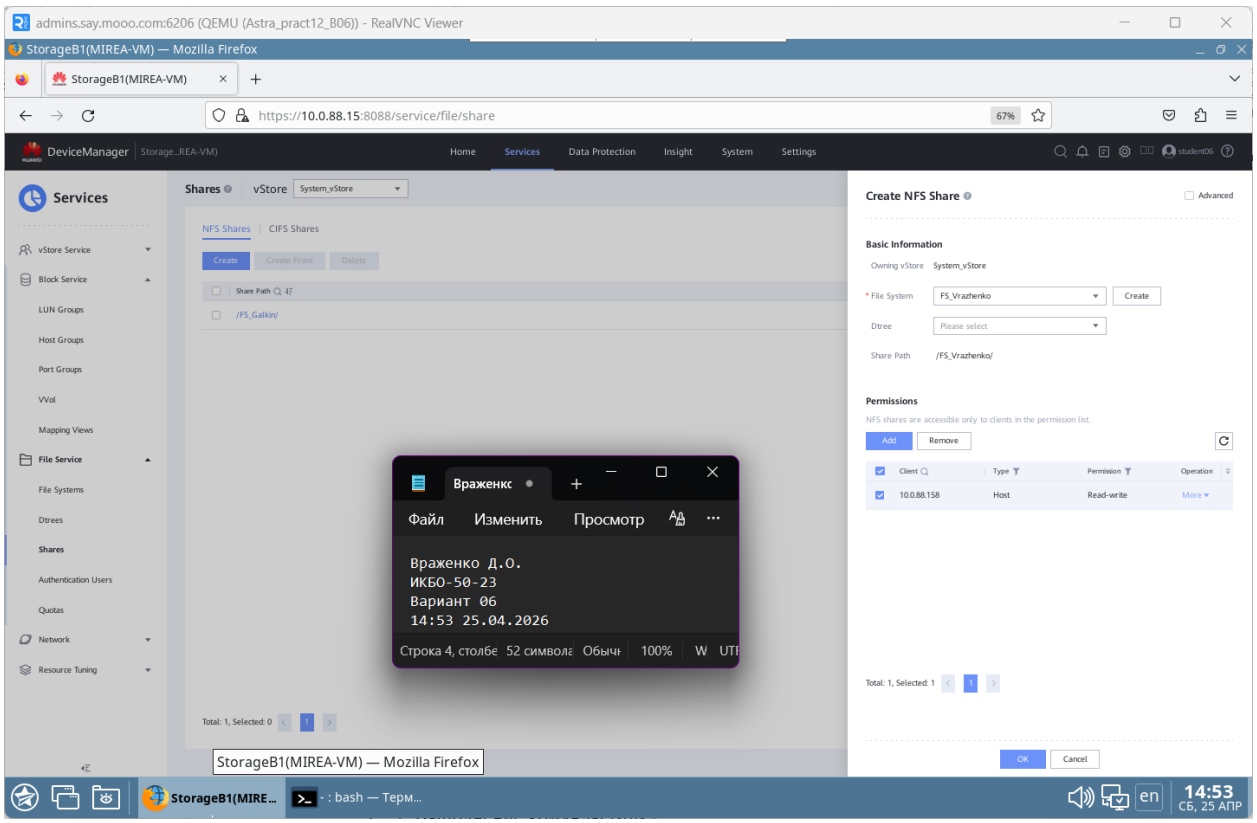

8. Инициатор iSCSI в Astra Linux

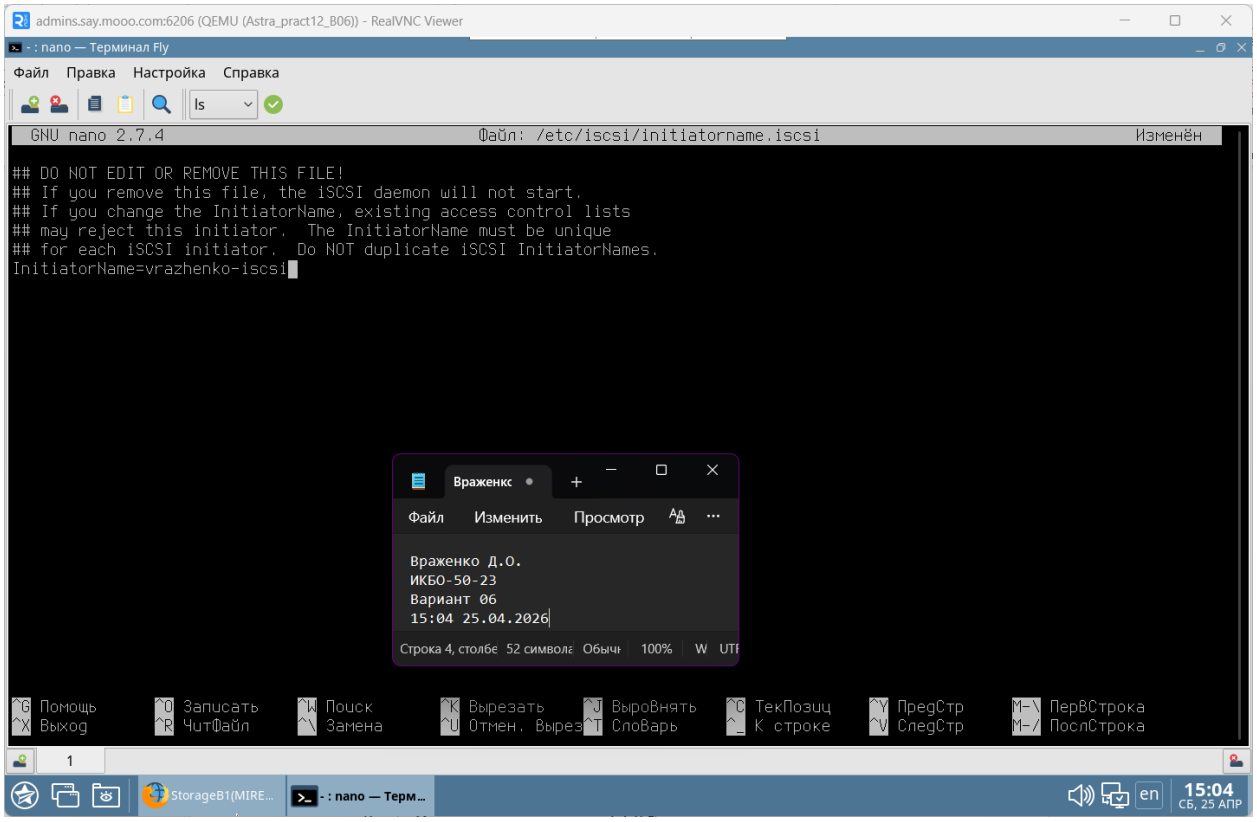

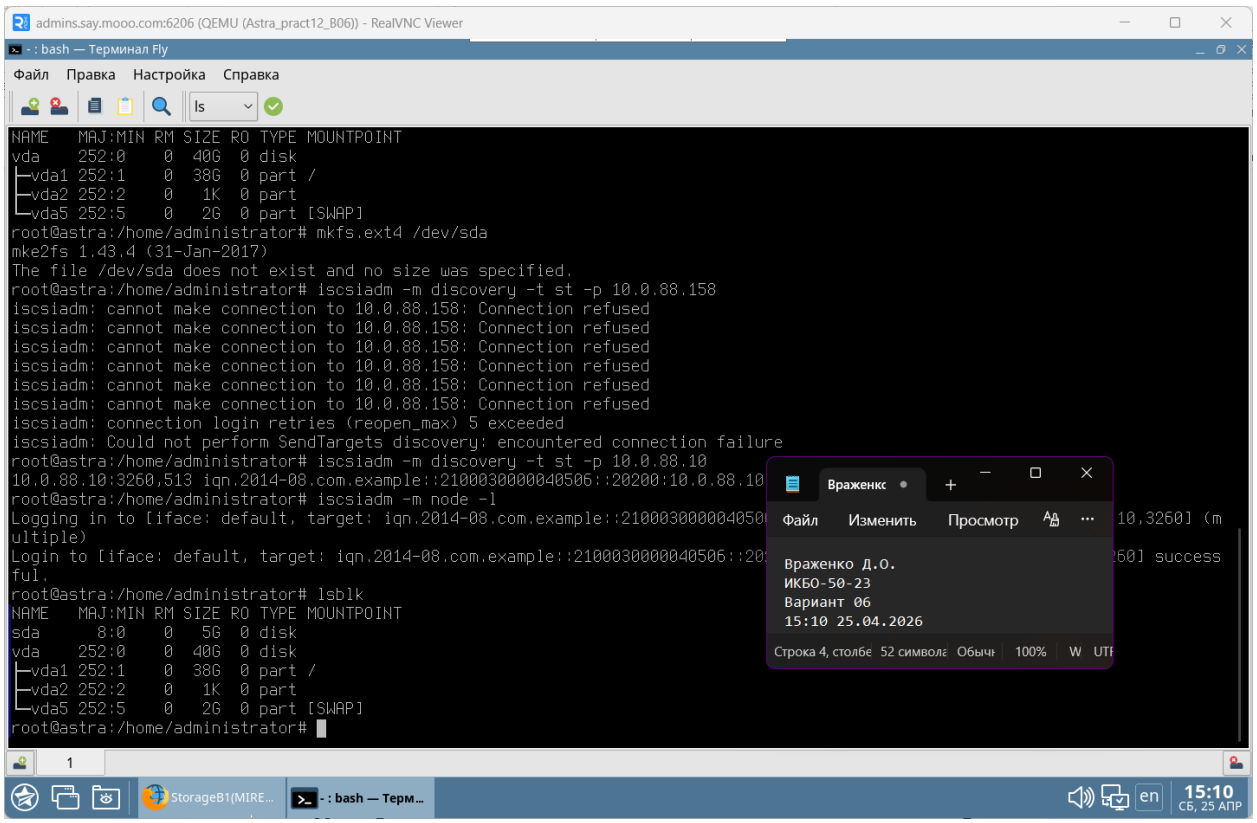

9. Выполнение команды lsblk

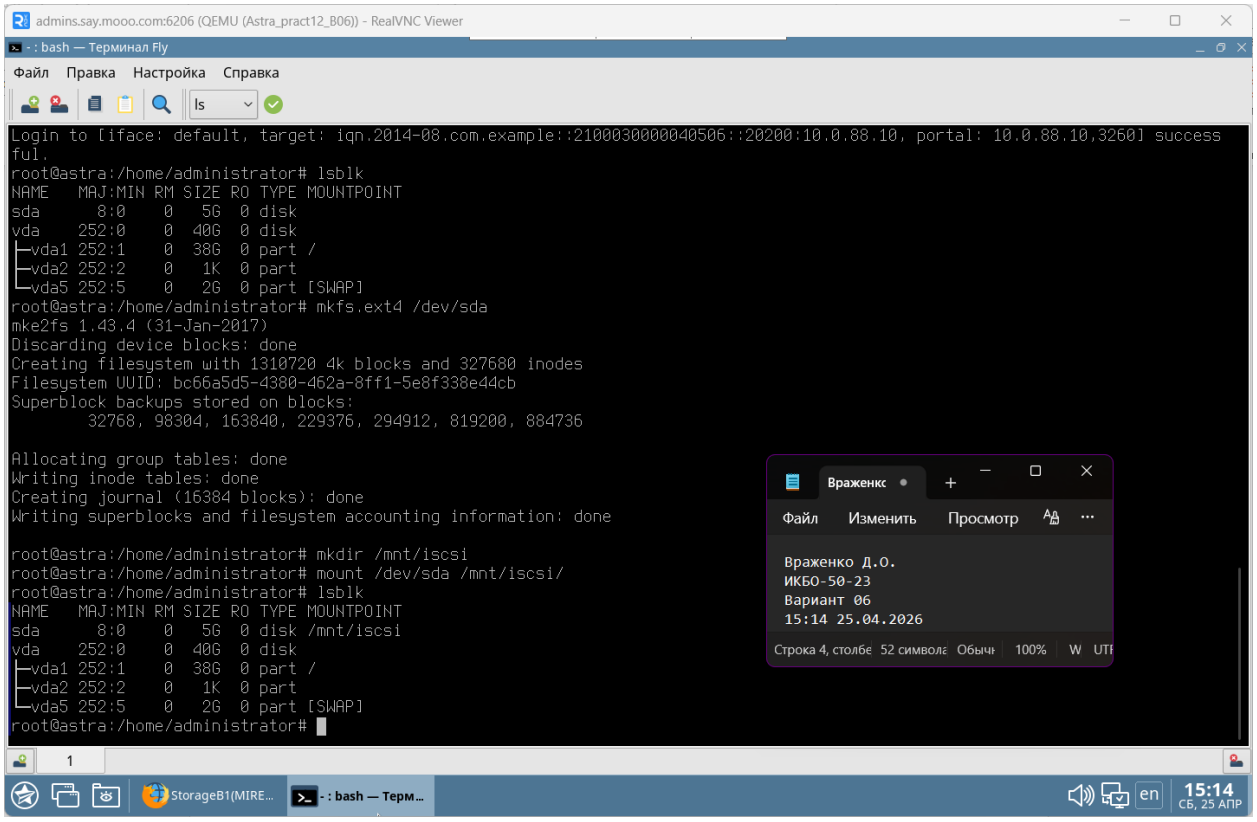

10. Монтирование CIFS Share

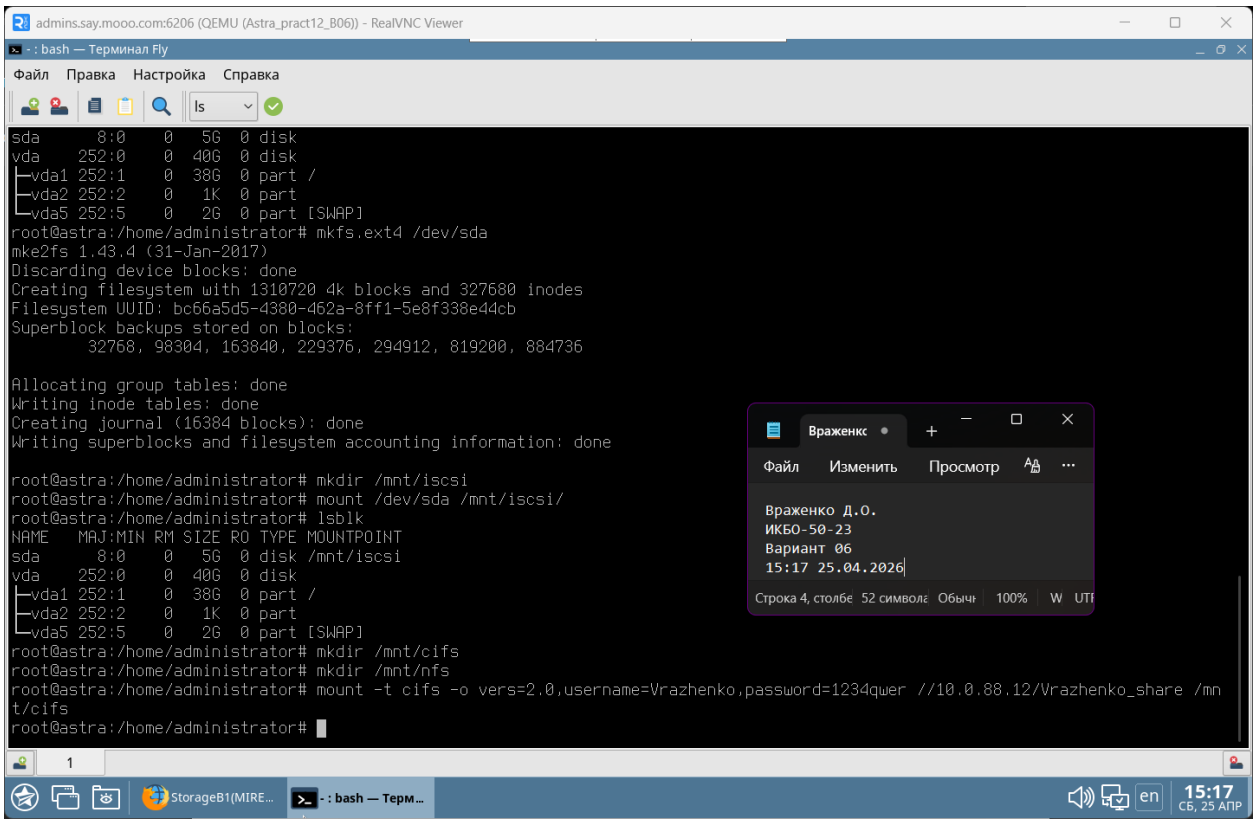

11. Вывод CIFS Share с помощью df

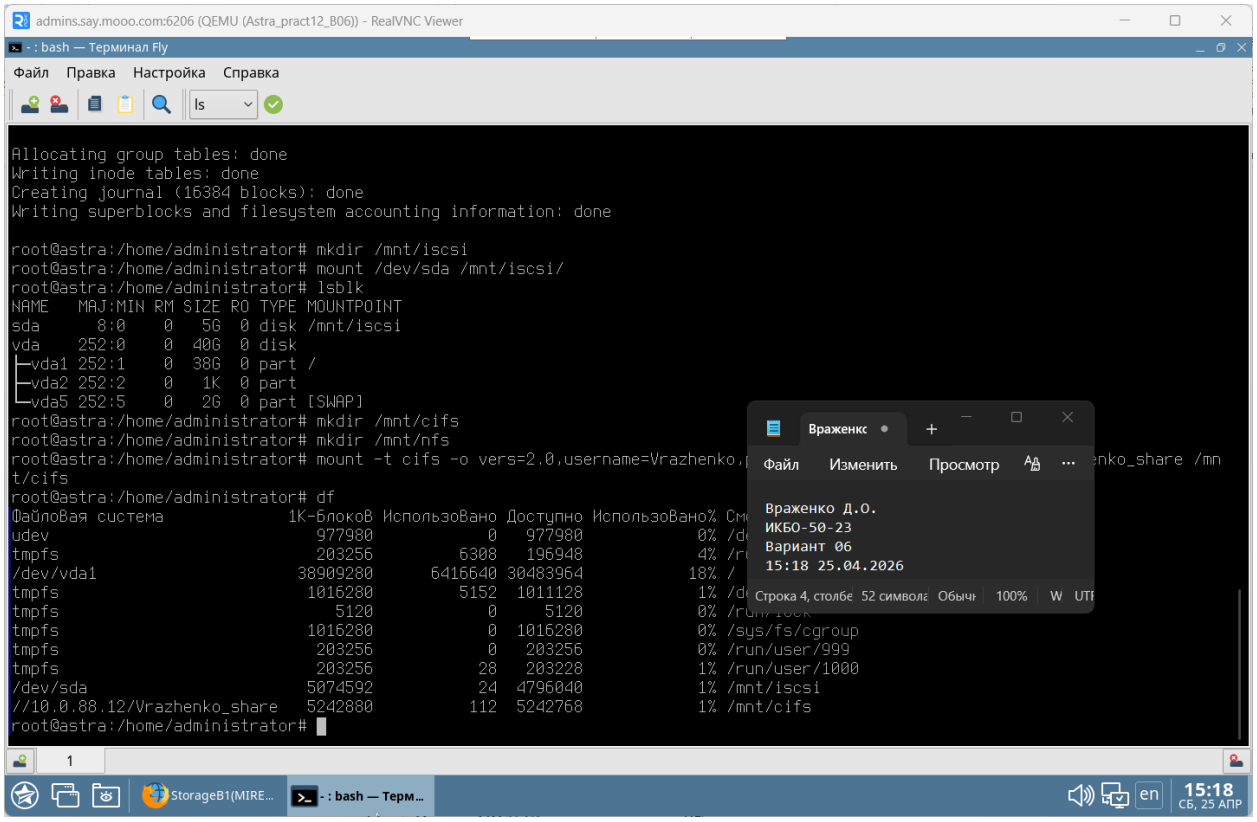

12. Монтирование NFS Share

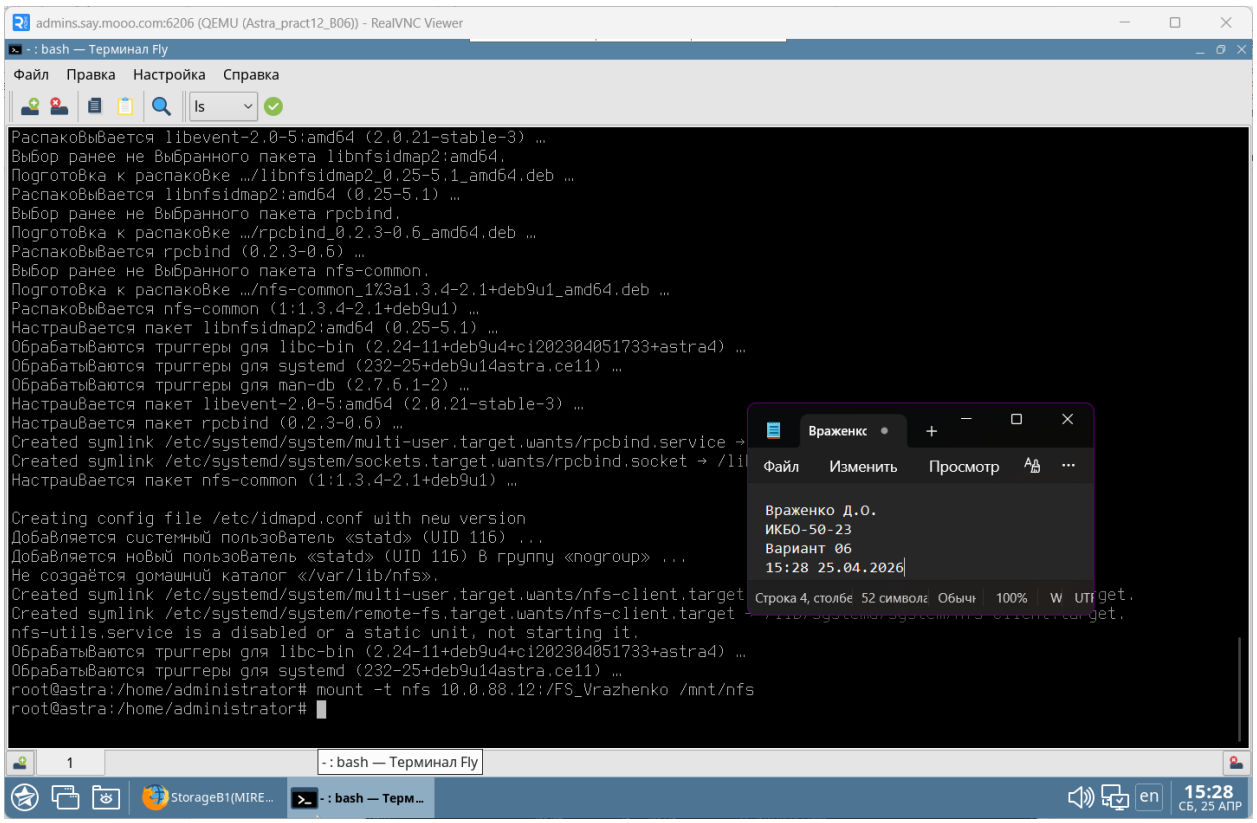

13. Вывод NFS Share с помощью df

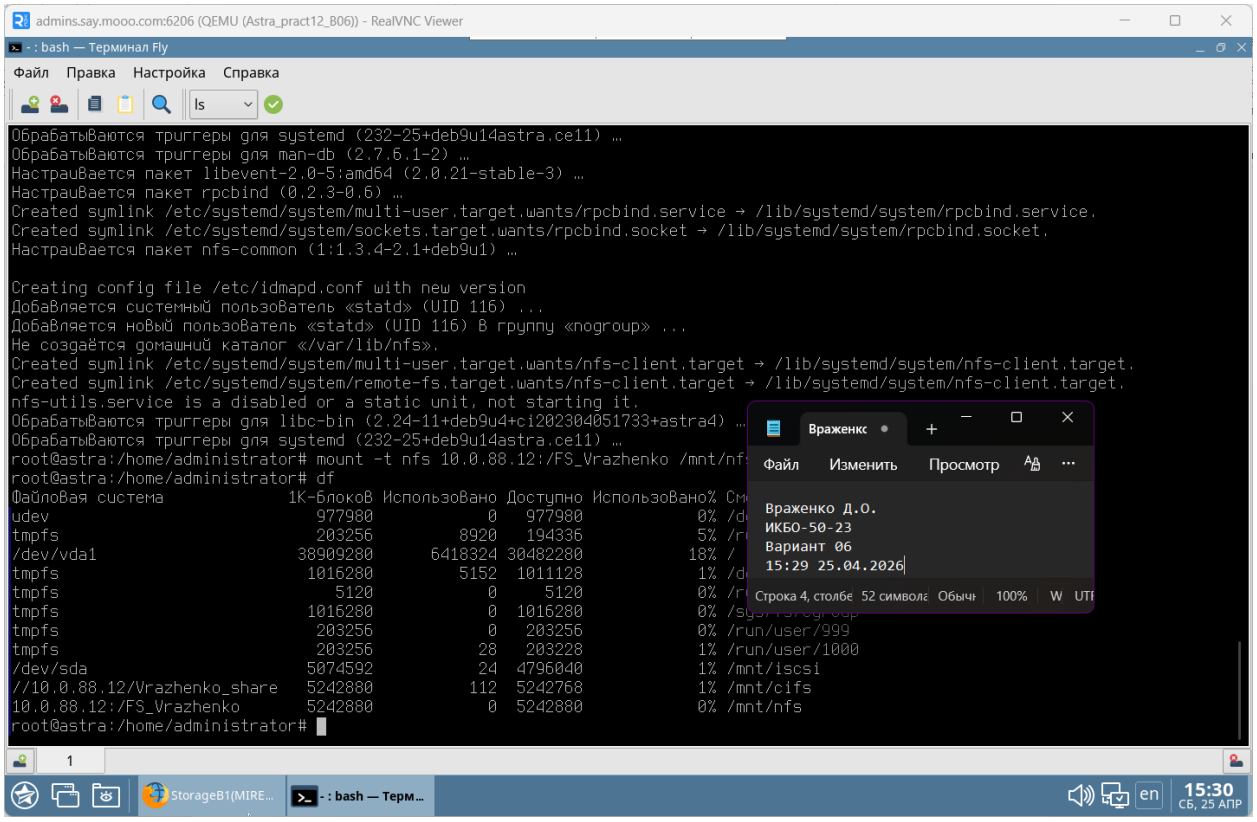

Удалите всё, что создали за время практики: LUN, Host, файловую систему, CIFS Share, NFS Share, пользователя.

Не забудьте выключить виртуальную машину после себя (Пуск – Завершение работы).